

CUAUTLANCINGO, PUEBLA; A 22 DE OCTUBRE DE 2021

LIC. FILOMENO SARMIENTO TORRES  
PRESIDENTE MUNICIPAL DE CUAUTLANCINGO  
PRESENTE.

ASUNTO: DESCUENTO PREDIAL

LA QUE SUSCRIBE. MA. LUISA FELICITAS CUAZITL TEPOXTECATL

POR MEDIO DEL PRESENTE RECIBA UN CORDIAL Y AFECTUOSO SALUDO AL MISMO TIEMPO SOLICITO DE LA MANERA MAS ATENTA UN DESCUENTO EN PAGO DEL PREDIAL DEL AÑOS 2018 AL AÑO 2021 YA QUE LA SITUACION ECONOMICA DE LA FAMILIA NO SE ENCUENTRA MUY FAVORABLE.

SIN MAS POR EL MOMENTO QUEDO A LA ESPERA DE SU RESPUESTA FAVORABLE, DE ANTEMANO MUCHAS GRACIAS POR SU ATENCIÓN

000104

ATENTAMENTE

C. MA. LUISA FELICITAS CUAZITL TEPOXTECATL



SECRETARÍA  
GENERAL

12:46

22 OCT 2021

YANET MORALES

**RECIBIDO**  
CUAUTLANCINGO, PUEBLA 2021-2024



MUNICIPIO DE CUAUTLANCINGO, PUEBLA 2014-2018  
 RFC: MCP850101944  
 PALACIO MUNICIPAL S/N Centro CUAUTLANCINGO CUAUTLANCINGO 72700  
 PUEBLA MEXICO  
 Régimen Fiscal: Régimen de personas morales con actividades no lucrativas  
**PREDIAL**

**COMPROBANTE**  
**A3-30997**  
**FOLIO FISCAL**  
 1FD282FC-4FBD-45AF-BA0D-  
 625582F5022A  
**CERTIFICADO SAT**  
 00001000000300250292  
**FECHA CERTIFICACION**  
 04/01/2017 04:03:49 p.m.  
**FECHA EMISION**  
 04/01/2017 03:58:23 p.m.

**No. de cuenta:** 81597 **Tipo predio:** URBANO  
**Contribuyente:** CUAZITL TEPOXTECATL MARIA LUISA F  
**RFC:** XAXX010101000  
**Dirección:** EL PANTEON 0 . FRACC. SAN JORGE FRACC. SAN JORGE PUEBLA MEXICO  
**Colonia:** FRACC. SAN JORGE  
**Domicilio not:** . . FRACC. SAN JORGE FRACC. SAN JORGE PUEBLA México

**Terreno:** 543.00 **Construcción:** 0.00 **Base:** \$458,835.00 **Fecha avalúo:** 14/03/2007

| CANTIDAD                      | UNIDAD | DESCRIPCION                                          | V. UNITARIO   | IMPORTE         |
|-------------------------------|--------|------------------------------------------------------|---------------|-----------------|
| 1.00                          | SER    | Pago de impuesto predial correspondiente al año 2017 | \$700.00      | \$700.00        |
| SETECIENTOS PESOS 00/100 M.N. |        |                                                      | Subtotal:     | \$700.00        |
|                               |        |                                                      | <b>TOTAL:</b> | <b>\$700.00</b> |

**Tipo de comprobante:** INGRESO **Forma de pago:** PAGO EN UNA SOLA EXHIBICION  
**Método de pago:** 01-EFECTIVO  
**No. serie certificado:** 00001000000301802998  
**Observaciones:**

**Sello Digital del CFDI:**

JRsSZ5ScIw4IzA8EnRG44J4usdPmhX4aQmaWtbjoOvZ58ejVKvEKkux6BFAZGfe9XIGDPgCsmsjKDauLyTcEIX5aW8vKbMadteBiNxI3CtvkD7LEbJxkSoNP4dunWgmnsG+V1cu+shXm0i/SzCV3tGpKvQLE/HlpwvH30Nj7s/w=

**Sello del SAT:**

EsEMuJ7tGI//UwRguGJoWk7HmwHNrhW04VPZ2gI7XCQtRATA5yHzJTEcQZGVVP6f4IAnpCSguh3nSUTfKjkXsTzyZmQdyP7gfP8yp8ulXLgNE8nJMwKdQkDul62Yzbzkih9+swHAUPvWNLdG1bjjR6vxlGMFXdf8Kcsx24fy0=

**Cadena Original del Complemento de Certificación del SAT:**

||1.0|1FD282FC-4FBD-45AF-BA0D-625582F5022A|2017-01-04T16:03:49|JRsSZ5ScIw4IzA8EnRG44J4usdPmhX4aQmaWtbjoOvZ58ejVKvEKkux6BFAZGfe9XIGDPgCsmsjKDauLyTcEIX5aW8vKbMadteBiNxI3CtvkD7LEbJxkSoNP4dunWgmnsG+V1cu+shXm0i/SzCV3tGpKvQLE/H/vH30Nj7s/w=|00001000000300250292||



ESTE DOCUMENTO ES UNA REPRESENTACION IMPRESA DE UN CFDI.  
 EL PAGO DE ESTE RECIBO NO LO LIBERA DE ADEUDOS ANTERIORES.  
 CUALQUIER ACLARACION SOBRE ESTE RECIBO ES VALIDA SOLO  
 EN LOS SIGUIENTES CINCO DIAS DE QUE FUE EXPEDIDO.

FIRMA Y SELLO DEL CAJERO

*El Panteon*



**INSTITUTO FEDERAL ELECTORAL**  
**REGISTRO FEDERAL DE ELECTORES**  
**CREDENCIAL PARA VOTAR**

NOMBRE  
**CUAZITL**  
**TEPOXTECATL**  
**MARIA LUISA FELICITAS**  
 DOMICILIO  
**C VICENTE SUAREZ 1**  
**PBLO SAN JUAN CUAUTLANCINGO 72700**  
**CUAUTLANCINGO ,PUE.**  
 FOLIO 0000038463040 AÑO DE REGISTRO 1991 12  
 CLAVE DE ELECTOR CZTPLS67062021MGG  
 CURP CUITL670620MPLZPS06  
 ESTADO 21 MUNICIPIO 042  
 LOCALIDAD 0001 SECCION 0330  
 EMISION 2011 VIGENCIA HASTA 2021

EDAD 44  
 SEXO M

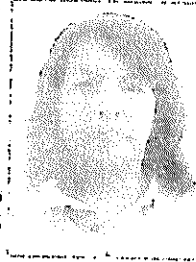

FOLIO



ESTE DOCUMENTO ES TRANSFERIBLE.  
 NO ES VALIDO SI PRESENTA TACHADURAS O ENFERMEDADES.

EL TITULAR ESTA OBLIGADO A NOTIFICAR EL CAMBIO DE DOMICILIO EN LOS 30 DIAS SIGUIENTES A QUE ESTE OCURRA.

*[Signature]*  
 EDUARDO JACOBO MOLINA  
 SECRETARIO EJECUTIVO DEL  
 INSTITUTO FEDERAL ELECTORAL

DIRECCION FEDERAL DE REGISTRO Y VOTACIONES